ФЕДЕРАЛЬНАЯ СЛУЖБА
ГОСУДАРСТВЕННОЙ СТАТИСТИКИ

Основные финансовые показатели организаций Липецкой области

за январь-июнь 2022 года

ФЕДЕРАЛЬНАЯ СЛУЖБА
ГОСУДАРСТВЕННОЙ СТАТИСТИКИ

Основные финансовые показатели организаций

Липецкой области

за январь-июнь 2022 года*

01 САЛЬДИРОВАННЫЙ ФИНАНСОВЫЙ РЕЗУЛЬТАТ ОРГАНИЗАЦИЙ ЛИПЕЦКОЙ ОБЛАСТИ

02 ПРИБЫЛЬ ОРГАНИЗАЦИЙ ЛИПЕЦКОЙ ОБЛАСТИ

03 УБЫТОК ОРГАНИЗАЦИЙ ЛИПЕЦКОЙ ОБЛАСТИ

04 ДОЛЯ ПРИБЫЛЬНЫХ ОРГАНИЗАЦИЙ

05 ДОЛЯ УБЫТОЧНЫХ ОРГАНИЗАЦИЙ

06 КРЕДИТОРСКАЯ ЗАДОЛЖЕННОСТЬ ОРГАНИЗАЦИЙ ЛИПЕЦКОЙ ОБЛАСТИ

07 ДЕБИТОРСКАЯ ЗАДОЛЖЕННОСТЬ ОРГАНИЗАЦИЙ ЛИПЕЦКОЙ ОБЛАСТИ

08 ДОЛЯ ПРОСРОЧЕННОЙ ЗАДОЛЖЕННОСТИ ОРГАНИЗАЦИЙ ЛИПЕЦКОЙ ОБЛАСТИ

* Ежемесячные данные оперативной статистики.

САЛЬДИРОВАННЫЙ ФИНАНСОВЫЙ РЕЗУЛЬТАТ ОРГАНИЗАЦИЙ ЛИПЕЦКОЙ ОБЛАСТИ

В % К СООТВЕТСТВУЮЩЕМУ ПЕРИОДУ ПРЕДЫДУЩЕГО ГОДА [1)]

за январь-июнь 2022 года

189 317,4 млн рублей

Сальдированный финансовый результат организаций

105,9%

К соответствующему периоду предыдущего года

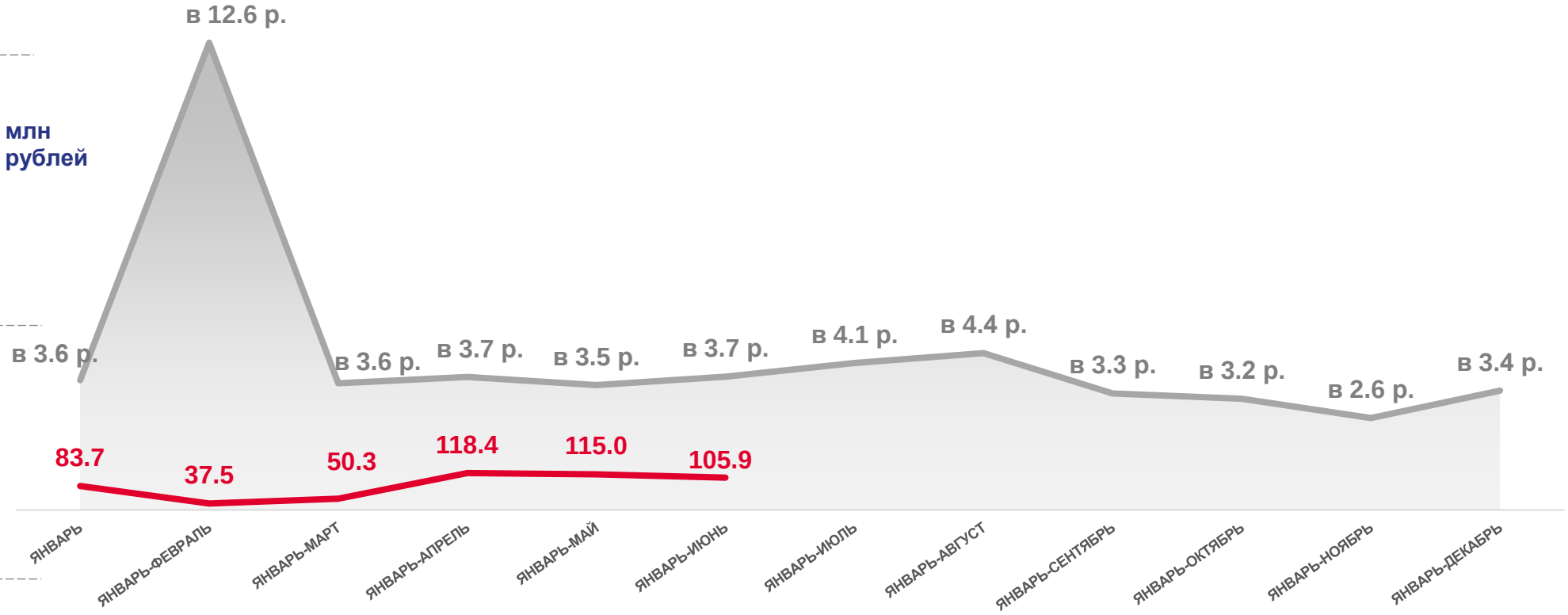

ПРИБЫЛЬ – УБЫТОК = САЛЬДИРОВАННЫЙ ФИНАНСОВЫЙ РЕЗУЛЬТАТ

[1)] По сопоставимому кругу организаций в соответствии с методологией бухгалтерского учета.

Здесь и далее без субъектов малого предпринимательства, кредитных организаций, государственных (муниципальных) учреждений, некредитных финансовых организаций.

САЛЬДИРОВАННЫЙ ФИНАНСОВЫЙ РЕЗУЛЬТАТ ОРГАНИЗАЦИЙ ЛИПЕЦКОЙ ОБЛАСТИ

ЗА ЯНВАРЬ-ИЮНЬ 2022 ГОДА, МЛРД РУБЛЕЙ

162,7
Обрабатывающие производства

21,3
Сельское, лесное хозяйство, охота, рыболовство и рыбоводство

3,9
Торговля оптовая и розничная; ремонт автотранспортных средств и мотоциклов

1,4
Обеспечение электрической энергией, газом и паром; кондиционирование воздуха

0,4
Строительство

ВИДЫ ЭКОНОМИЧЕСКОЙ ДЕЯТЕЛЬНОСТИ С НАИБОЛЬШИМИ И НАИМЕНЬШИМИ ЗНАЧЕНИЯМИ

189,3 млрд руб. всего

ПРИБЫЛЬ – УБЫТОК = САЛЬДИРОВАННЫЙ ФИНАНСОВЫЙ РЕЗУЛЬТАТ

ПРИБЫЛЬ ОРГАНИЗАЦИЙ ЛИПЕЦКОЙ ОБЛАСТИ

ЗА ЯНВАРЬ-ИЮНЬ 2022 ГОДА, МЛН РУБЛЕЙ

165 454,5
Обрабатывающие производства

22 124,9
Сельское, лесное хозяйство, охота, рыболовство и рыбоводство

4 310,3
Торговля оптовая и розничная; ремонт автотранспортных средств и мотоциклов

463,7
Строительство

101,2
Транспортировка и хранение

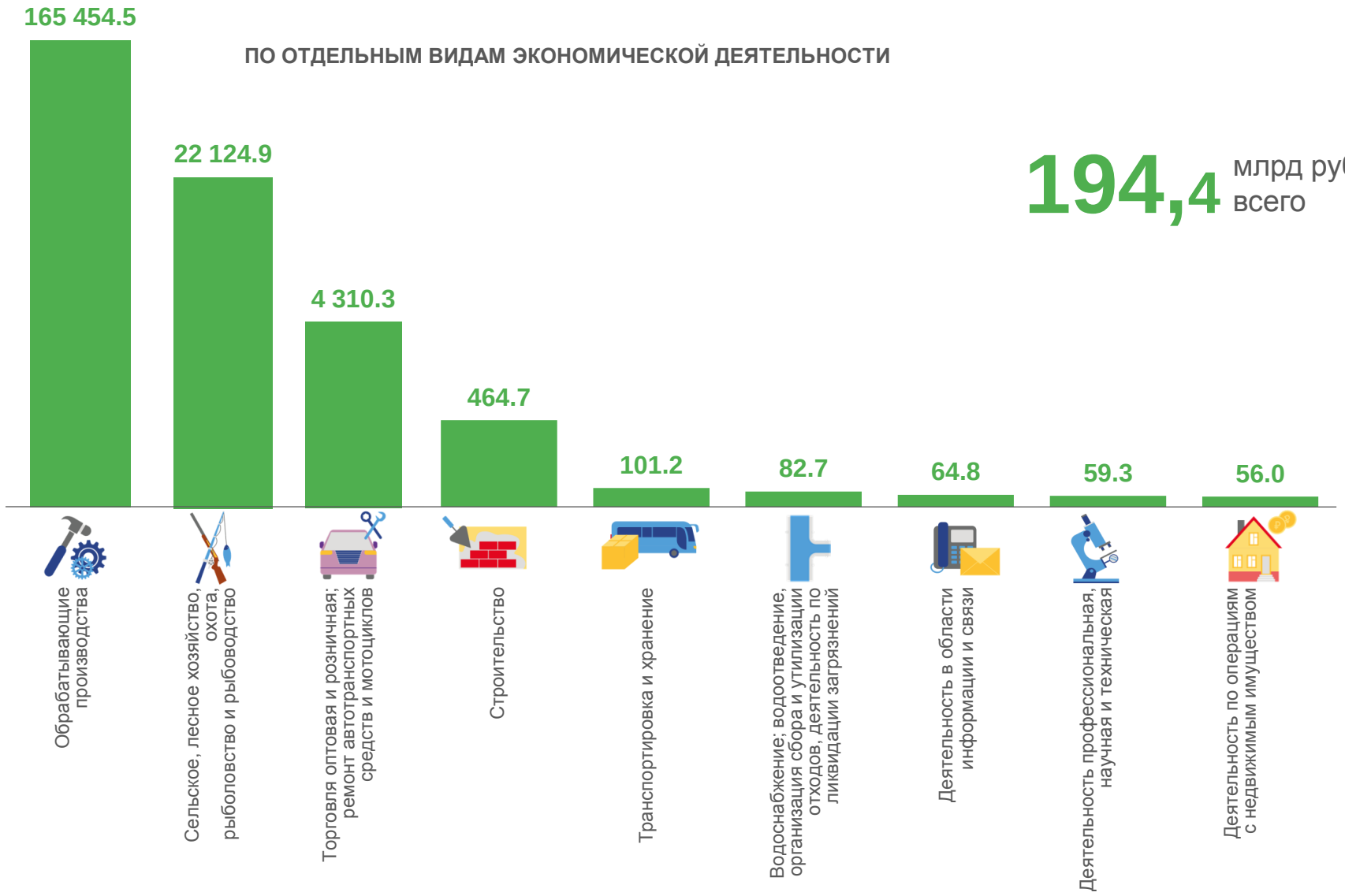

194,4 млрд руб. всего

УБЫТОК ОРГАНИЗАЦИЙ ЛИПЕЦКОЙ ОБЛАСТИ

ЗА ЯНВАРЬ-ИЮНЬ 2022 ГОДА, МЛН РУБЛЕЙ

2 792,7
Обрабатывающие производства

872,9
Сельское, лесное хозяйство, охота, рыболовство и рыбоводство

418,5
Торговля оптовая и розничная; ремонт автотранспортных средств и мотоциклов

221,0
Деятельность в области информации и связи

208,3
Деятельность профессиональная, научная и техническая

ПО ОТДЕЛЬНЫМ ВИДАМ ЭКОНОМИЧЕСКОЙ ДЕЯТЕЛЬНОСТИ

5,1 млрд руб. всего

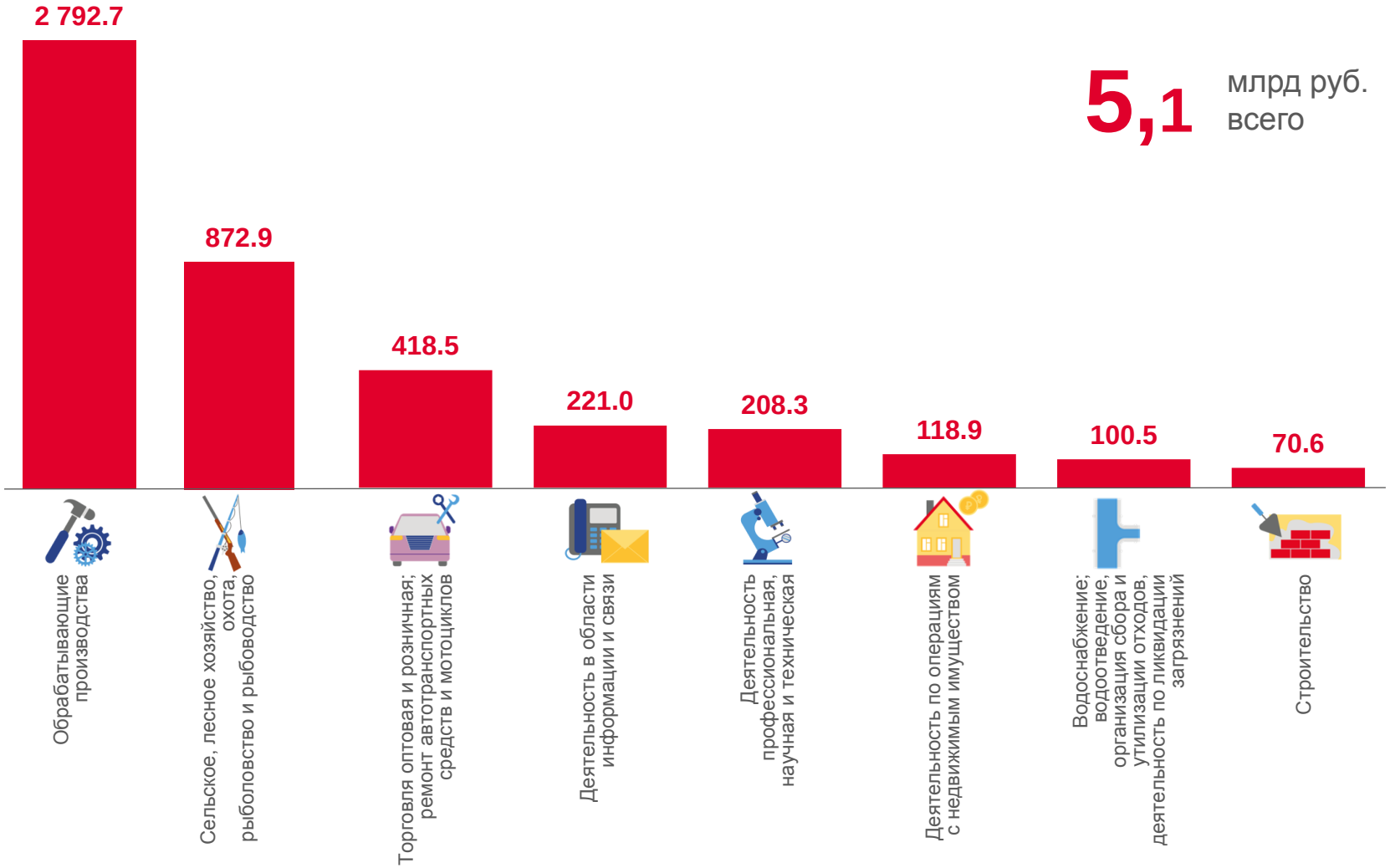

ДОЛЯ ПРИБЫЛЬНЫХ ОРГАНИЗАЦИЙ

ЗА ЯНВАРЬ-ИЮНЬ 2022 г., %

100,0% Деятельность гостиниц и предприятий общественного питания

100,0% Деятельность в области культуры, спорта, организации досуга и развлечений

84,6% Образование

83,6% Сельское, лесное хозяйство, охота, рыболовство и рыбоводство

83,0% Торговля оптовая и розничная; ремонт автотранспортных средств и мотоциклов

ПО ОТДЕЛЬНЫМ ВИДАМ ЭКОНОМИЧЕСКОЙ ДЕЯТЕЛЬНОСТИ

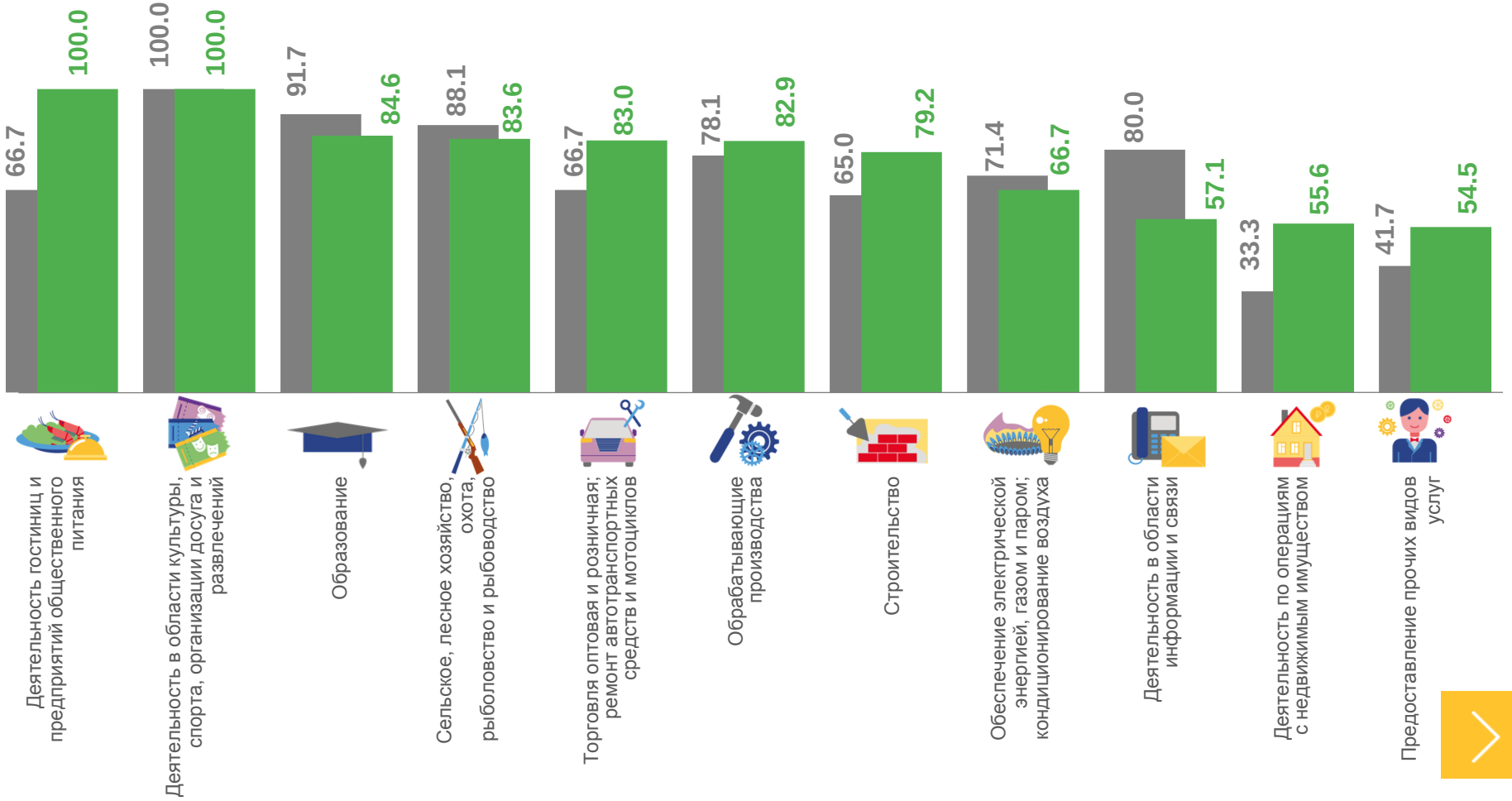

ДОЛЯ УБЫТОЧНЫХ ОРГАНИЗАЦИЙ

ЗА ЯНВАРЬ-ИЮНЬ 2022 г., %

62,5%
Деятельность в области здравоохранения и социальных услуг

61,9%
Водоснабжение; водоотведение, организация сбора и утилизации отходов, деятельность по ликвидации загрязнений

50,0%
Добыча полезных ископаемых

50,0%
Деятельность профессиональная, научная и техническая

50,0%
Деятельность административная и сопутствующие дополнительные услуги

ПО ОТДЕЛЬНЫМ ВИДАМ ЭКОНОМИЧЕСКОЙ ДЕЯТЕЛЬНОСТИ

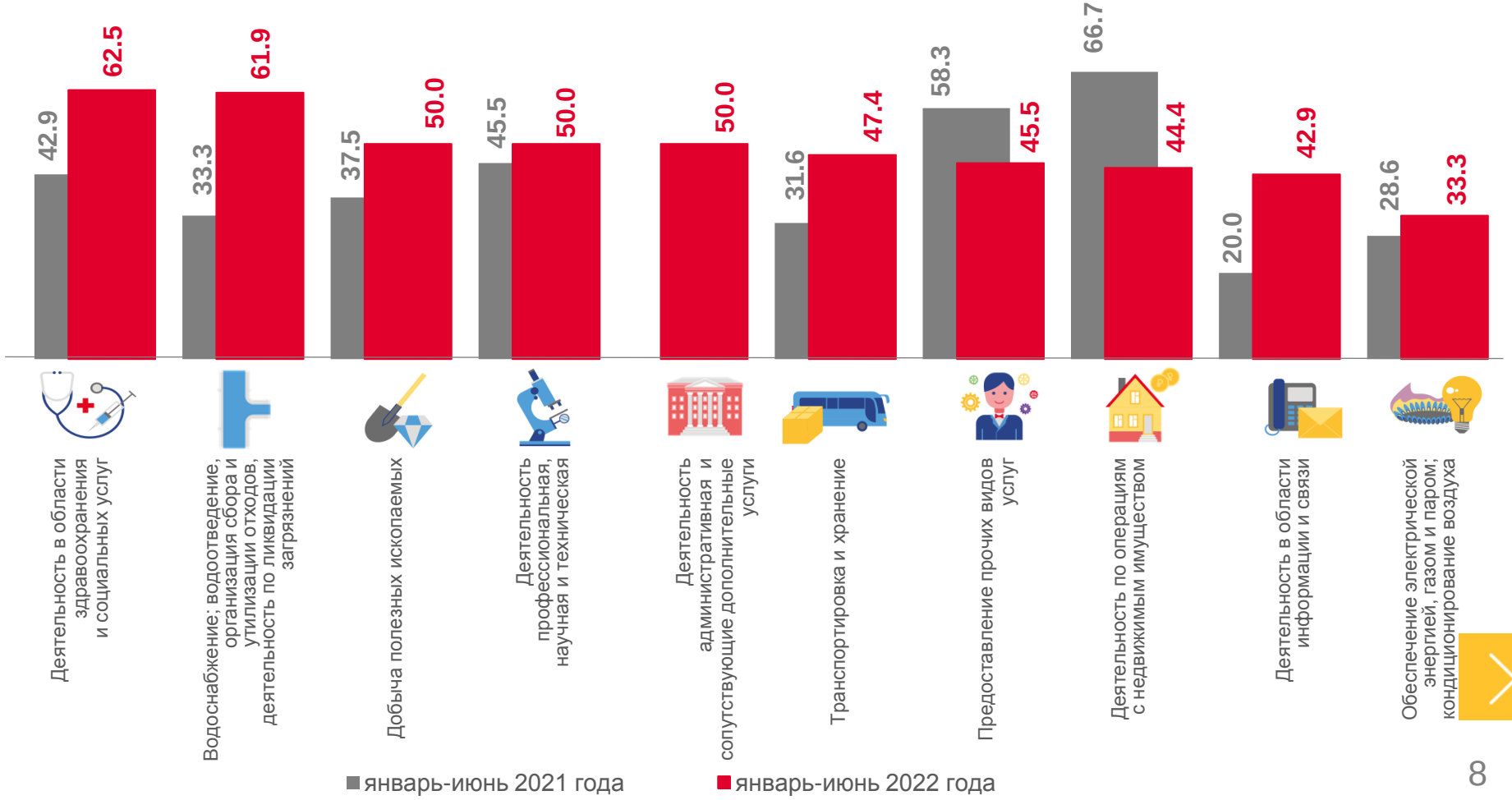

КРЕДИТОРСКАЯ ЗАДОЛЖЕННОСТЬ ОРГАНИЗАЦИЙ ЛИПЕЦКОЙ ОБЛАСТИ

МЛРД РУБЛЕЙ

Всего по Липецкой области

304,8 млрд рублей

На 1 июля 2022 года

324,7 млрд рублей

На 1 июня 2022 года

93,9%

Темп роста в % к 1 числу предыдущего месяца

ПО ОТДЕЛЬНЫМ ВИДАМ ЭКОНОМИЧЕСКОЙ ДЕЯТЕЛЬНОСТИ

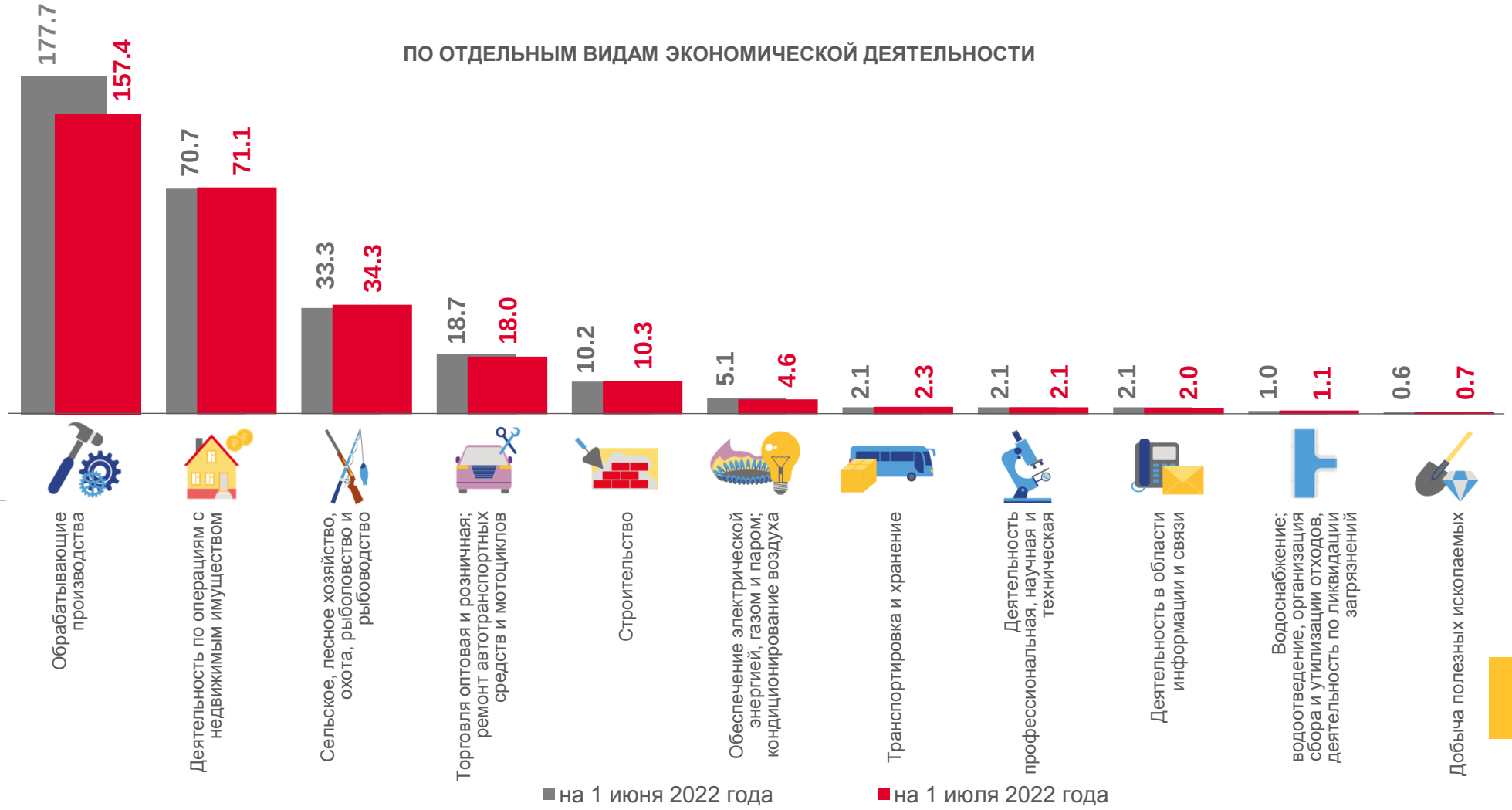

ДЕБИТОРСКАЯ ЗАДОЛЖЕННОСТЬ ОРГАНИЗАЦИЙ ЛИПЕЦКОЙ ОБЛАСТИ

МЛРД РУБЛЕЙ

Всего по Липецкой области

344,0 млрд рублей

На 1 июля 2022 года

352,5 млрд рублей

На 1 июня 2022 года

97,6%

Темп роста в % к 1 числу предыдущего месяца

ПО ОТДЕЛЬНЫМ ВИДАМ ЭКОНОМИЧЕСКОЙ ДЕЯТЕЛЬНОСТИ

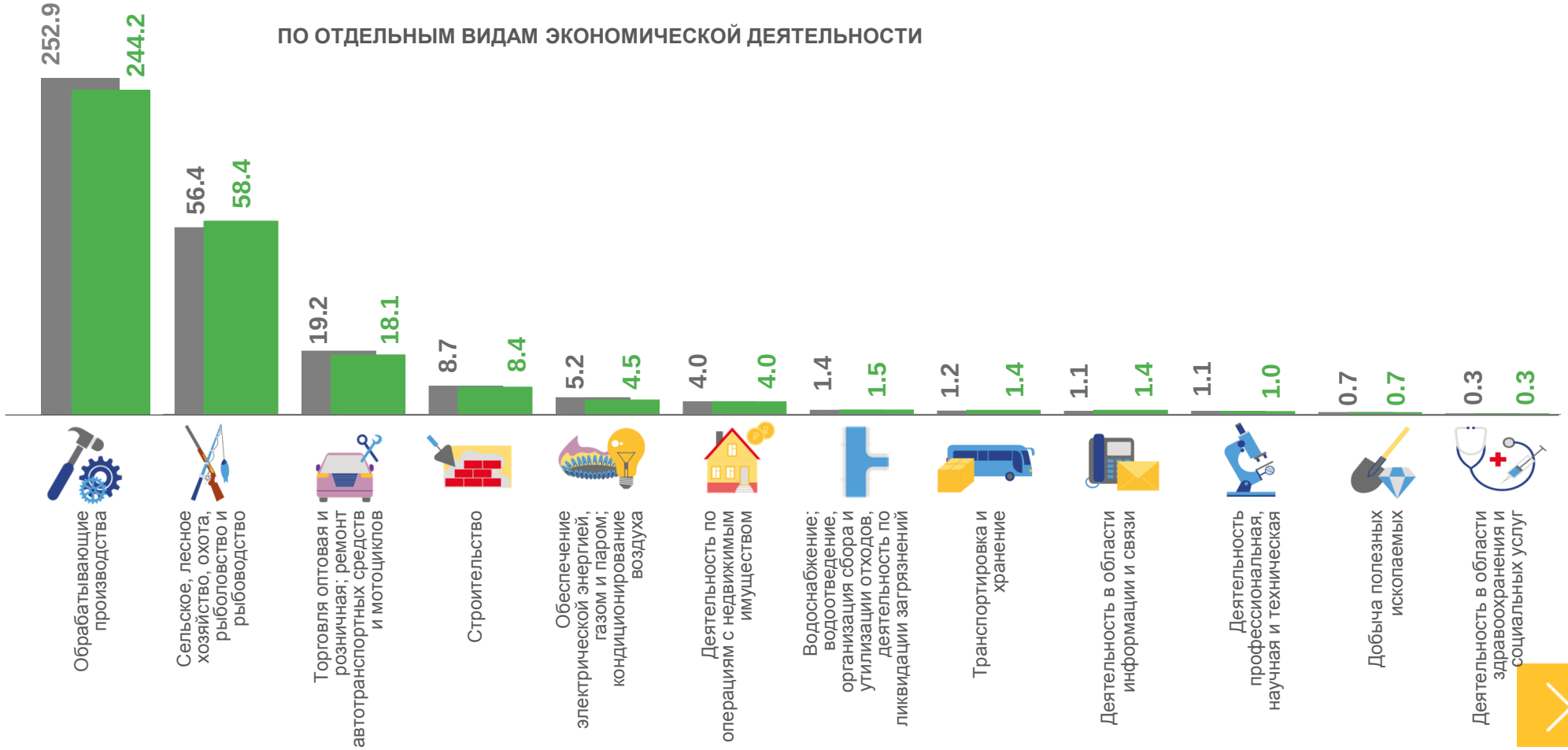

ДОЛЯ ПРОСРОЧЕННОЙ ЗАДОЛЖЕННОСТИ ОРГАНИЗАЦИЙ ЛИПЕЦКОЙ ОБЛАСТИ

НА 1 ИЮЛЯ; В % К ОБЩЕЙ ПРОСРОЧЕННОЙ ЗАДОЛЖЕННОСТИ В ЦЕЛОМ ПО ОБЛАСТИ

ПРОСРОЧЕННАЯ КРЕДИТОРСКАЯ ЗАДОЛЖЕННОСТЬ

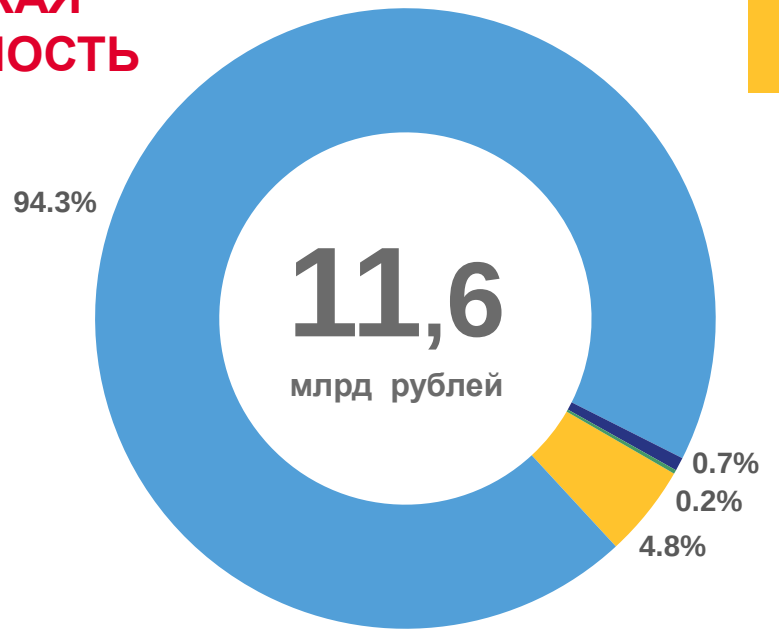

ПРОСРОЧЕННАЯ ДЕБИТОРСКАЯ ЗАДОЛЖЕННОСТЬ

- Водоснабжение; водоотведение, организация сбора и утилизации отходов, деятельность по ликвидации загрязнений
- Сельское, лесное хозяйство, охота, рыболовство и рыбоводство
- Транспортировка и хранение
- Обрабатывающие производства
- Прочие
- Деятельность по операциям с недвижимым имуществом